PERPUSTAKAAN
KTR. DOKBUD BALI
PROP. BALI
T/XXII/12/DOKBUD

PEMERINTAH PROPINSI DATI I
KANTOR
DOKUMENTASI
BUDAYA BALI
BALI

48

= TATWA - WIT =

Panjang : 32 Cm. Lebar : 3,5 Cm.

Jumlah lembar : 35 lembar.

Asal: Jro Kanginan, Sidemen, Karangasem.

196/84-85

3 1 A

PEMERINTAH PROPINSI DATI I
KANTOR
DOKUMENTASI
BUDAYA BALI
BALI

= TATWA - WIT =

Panjang : 32 Cm. Lebar : 3,5 Cm.

Jumlah lembar : 35 lembar.

Asal: Jro Kanginan, Sidemen, Karangasem.

Tatwa Wit

Pusat Dokumentasi
Dinas Kebudayaan Provinsi Bali

1 B

PEMERINTAH PROPINSI DATI I BALI
KANTOR DOKUMENTASI BUDAYA BALI

2 A

Tatwa Wit

Pusat Dokumentasi
Dinas Kebudayaan Provinsi Bali

2 B

3 A

Tatwa Wit

Pusat Dokumentasi
Dinas Kebudayaan Provinsi Bali

3 B

[illegible]
[illegible]
[illegible]
[illegible]
[illegible]
[illegible]
[illegible]
[illegible]

4 A

[illegible]
[illegible]
[illegible]
[illegible]
[illegible]
[illegible]
[illegible]
[illegible]

Tatwa Wit

Pusat Dokumentasi

Dinas Kebudayaan Provinsi Bali

᭔ 4 B

᭕ 5 A

Tatwa Wit

Pusat Dokumentasi
Dinas Kebudayaan Provinsi Bali

5 B

6 A

Tatwa Wit

Pusat Dokumentasi
Dinas Kebudayaan Provinsi Bali

6 B

[illegible]
[illegible]
[illegible]
[illegible]

7 B

[illegible]
[illegible]
[illegible]
[illegible]

Tatwa Wit

Pusat Dokumentasi
Dinas Kebudayaan Provinsi Bali

7
A

8
A

Tatwa Wit

Pusat Dokumentasi

Dinas Kebudayaan Provinsi Bali

8 B

[illegible]

9 A

[illegible]

Tatwa Wit

Pusat Dokumentasi

Dinas Kebudayaan Provinsi Bali

᭙ | 9 B

[illegible]

PEMERINTAH PROPINSI DATI I BALI KANTOR DOKUMENTASI BUDAYA BALI

᭑᭐ | 10 A

[illegible]

Tatwa Wit
Pusat Dokumentasi
Dinas Kebudayaan Provinsi Bali

᭑᭐ | 10 B

᭑᭑ | 11 A

Tatwa Wit

Pusat Dokumentasi
Dinas Kebudayaan Provinsi Bali

11 B

12 A

Tatwa Wit

Pusat Dokumentasi
Dinas Kebudayaan Provinsi Bali

12 B

13 A

Tatwa Wit

Pusat Dokumentasi
Dinas Kebudayaan Provinsi Bali

13 B

14 A

Tatwa Wit

Pusat Dokumentasi
Dinas Kebudayaan Provinsi Bali

14 B

[illegible]

15 A

[illegible]

Tatwa Wit

Pusat Dokumentasi

Dinas Kebudayaan Provinsi Bali

15 B

[illegible]

16 A

[illegible]

Tatwa Wit

Pusat Dokumentasi

Dinas Kebudayaan Provinsi Bali

16 B

[illegible]

17 A

[illegible]

Tatwa Wit

Pusat Dokumentasi
Dinas Kebudayaan Provinsi Bali

17 B

[illegible]

18 A

[illegible]

Tatwa Wit

Pusat Dokumentasi
Dinas Kebudayaan Provinsi Bali

18 B

[illegible]

19 A

[illegible]

Tatwa Wit

Pusat Dokumentasi
Dinas Kebudayaan Provinsi Bali

19
B

20
A

Tatwa Wit
Pusat Dokumentasi
Dinas Kebudayaan Provinsi Bali

20 B

[illegible]

21 A

[illegible]

Tatwa Wit

Pusat Dokumentasi
Dinas Kebudayaan Provinsi Bali

21
B

22
A

Tatwa Wit
Pusat Dokumentasi
Dinas Kebudayaan Provinsi Bali

᭒᭒ 22 B

[illegible]

᭒᭓ 23 A

[illegible]

Tatwa Wit

Pusat Dokumentasi
Dinas Kebudayaan Provinsi Bali

23 B

24 A

Tatwa Wit

Pusat Dokumentasi
Dinas Kebudayaan Provinsi Bali

24 B

[illegible]

25 A

[illegible]

Tatwa Wit

Pusat Dokumentasi
Dinas Kebudayaan Provinsi Bali

25 B

[illegible]

26 A

[illegible]

Tatwa Wit
Pusat Dokumentasi
Dinas Kebudayaan Provinsi Bali

26 B

[illegible]

27 A

[illegible]

Tatwa Wit

Pusat Dokumentasi
Dinas Kebudayaan Provinsi Bali

27
B

28
A

Tatwa Wit

Pusat Dokumentasi
Dinas Kebudayaan Provinsi Bali

28
B

29
A

Tatwa Wit

Pusat Dokumentasi
Dinas Kebudayaan Provinsi Bali

29 B

[illegible]

30 A

[illegible]

Tatwa Wit

Pusat Dokumentasi
Dinas Kebudayaan Provinsi Bali

30
B

31
A

Tatwa Wit

Pusat Dokumentasi
Dinas Kebudayaan Provinsi Bali

31
B

[illegible]

32
A

[illegible]

Tatwa Wit

Pusat Dokumentasi
Dinas Kebudayaan Provinsi Bali

᭓᭒ | 32 B

[illegible]

᭓᭓ | 33 A

[illegible]

Tatwa Wit

Pusat Dokumentasi
Dinas Kebudayaan Provinsi Bali

33 B

[illegible]

34 A

[illegible]

Tatwa Wit

Pusat Dokumentasi
Dinas Kebudayaan Provinsi Bali

34
B

35
A

Tatwa Wit

Pusat Dokumentasi
Dinas Kebudayaan Provinsi Bali

35
B

[illegible]

[illegible]

PEMERINTAH PROPINSI DATI I
KANTOR DOKUMENTASI BUDAYA BALI
BALI

Tatwa Wit
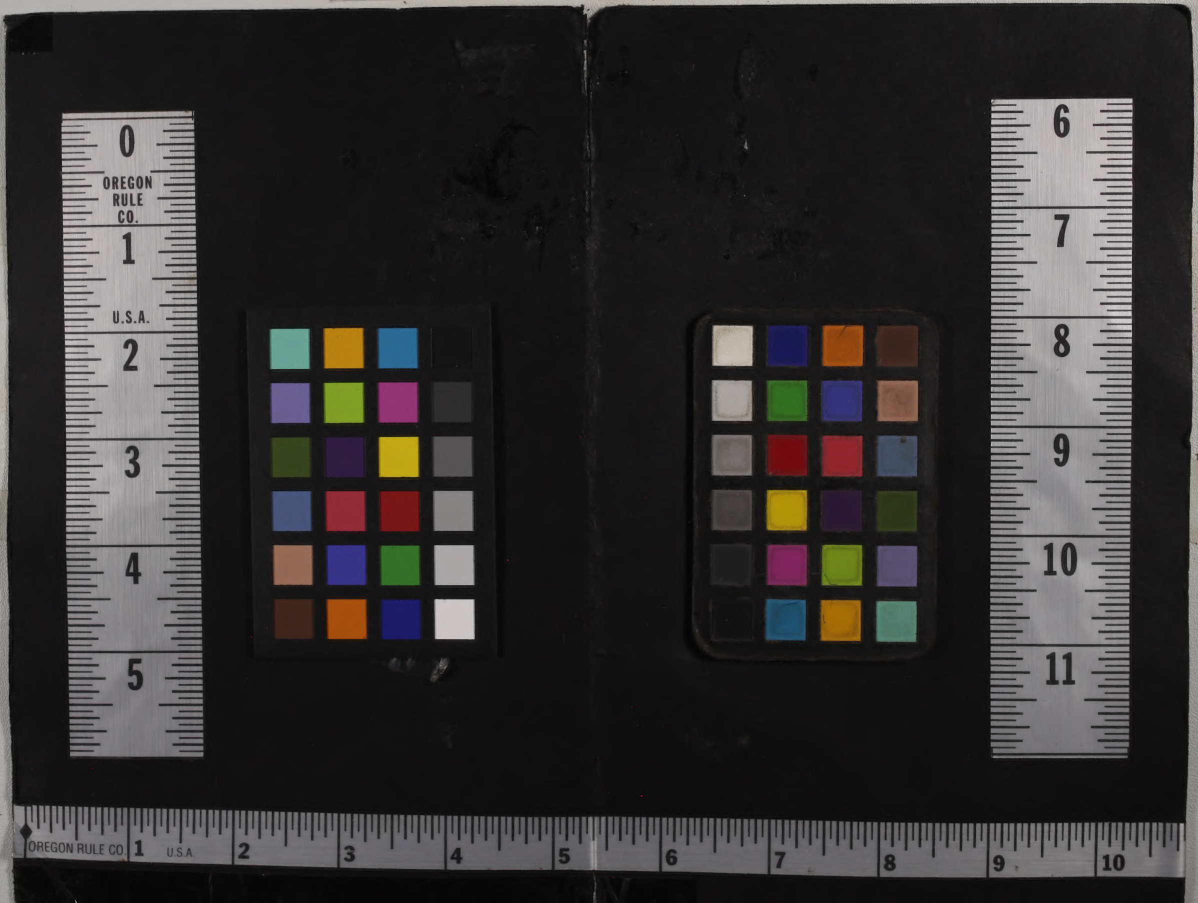
Pusat Dokumentasi
Dinas Kebudayaan Provinsi Bali